

SEGUNDO PAV. AREIA EXTERNA – ESCOLA DE MUSICA

- NOTAS**
- 01 – O PISO DO SALÃO 3 EM CERÂMICA. AREA=37,2m² (4,20x9,17m)
 - 02 – O TETO ENCONTRA-SE COM ALGUMAS INTELTRAÇÕES, DEVE SER FEITA UM CAMADA COM TINTA IMPERMEABILIZANTE E DEPOIS TINTA BRANCA NÉVE. AREA=15,6m² (4,20x3,71m)
 - 03 – AS PAREDES DEVEM SER PINTADAS NA COR BRANCO NÉVE. AREA=10,91m² (4,20x5,62+1,73x2,52+6,51+1,68)
 - 04 – O PÓRTO DA MADEIRA DEVE SER PINTADO, NA COR VINHO. AREA=20,12mL (8,17x2+4,30x2+0,80)
 - 05 – PORTA EM MADEIRA DEVE SER SUSTITUIDA, E PINTADA NA COR BRANCA. PÓS=21,00x0,80m AREA=1,68m²
 - BANHEIRO
 - 06 – O PISO DO BANHEIRO EM LÁTRILHO DEVE SER TROCADO. AREA=1,56m² (1,00x1,56m)
 - 07 – O TETO ENCONTRA-SE COM ALGUMAS INTELTRAÇÕES, DEVE SER FEITA UM CAMADA COM TINTA IMPERMEABILIZANTE E DEPOIS TINTA BRANCO NÉVE. AREA=15,6m² (4,20x3,71m)
 - 08 – AS PAREDES DEVEM SER REVESTIDAS COM CERÂMICA BRANCA, DO PISO AO TETO. AREA=12,58m² (1,00x2,58x2+1,00x2,58x1,47)
 - 09 – PORTA EM MADEIRA DEVE SER SUSTITUIDA, E PINTADA NA COR BRANCA. PÓS=21,00x0,70m AREA=1,47m²
 - 10 – VASO, LAMPARÃO, E CHUVEIRO, SÃO ANTIQOS, MAS PODEM SER TROCADOS POR NOVOS.
 - CORREDOR EXTERNO
 - 11 – O PISO DO CORREDOR EM LÁTRILHO DEVE SER PRESERVADO. AREA=15,6m² (9,23x1,68m)
 - 12 – O TETO ENCONTRA-SE COM ALGUMAS INTELTRAÇÕES, DEVE SER FEITA UM CAMADA COM TINTA IMPERMEABILIZANTE E DEPOIS TINTA BRANCO NÉVE. AREA=15,6m² (9,23x1,68)
 - 13 – AS PAREDES DEVEM SER PINTADAS NA COR BRANCO NÉVE. AREA=11,35m² (2,58x4,38+3,38+2,22+2,79)
 - 14 – AS JANELAS (04) EM ESTRUTURA METÁLICA, E DE VIDRO, DEVEM SER MANTIDAS, A ESTRUTURA DEVE SER PINTADA NA COR BRANCA. J04 150x150cm AREA=4,5m², AS GRANDES SEREM TAMBÉM SER PINTADAS NA COR BRANCA.
 - 15 – O CORREDOR SERÁ REVESTIDO EM ALVENARIA COMO PODE SER OBSERVADO NOS PROJETOS PARTE=1 E 2. O TETO ENCONTRA-SE COM ALGUMAS INTELTRAÇÕES, DEVE SER FEITA UM CAMADA COM TINTA IMPERMEABILIZANTE E DEPOIS TINTA BRANCO NÉVE. AREA=15,6m² (4,20x3,71m)
 - 16 – A PARTE 3, QUE TEM PROTÓTI, DE SOGA, SERÁ AUMENTADA A ALVENARIA ATÉ 2,80M DO PISO. AREA=11,59m² (7,70x1,50) E RESTANTE ATE TETO, SERÁ COLOCADO GUAÍLA 9,7m² (7,70x1,26)

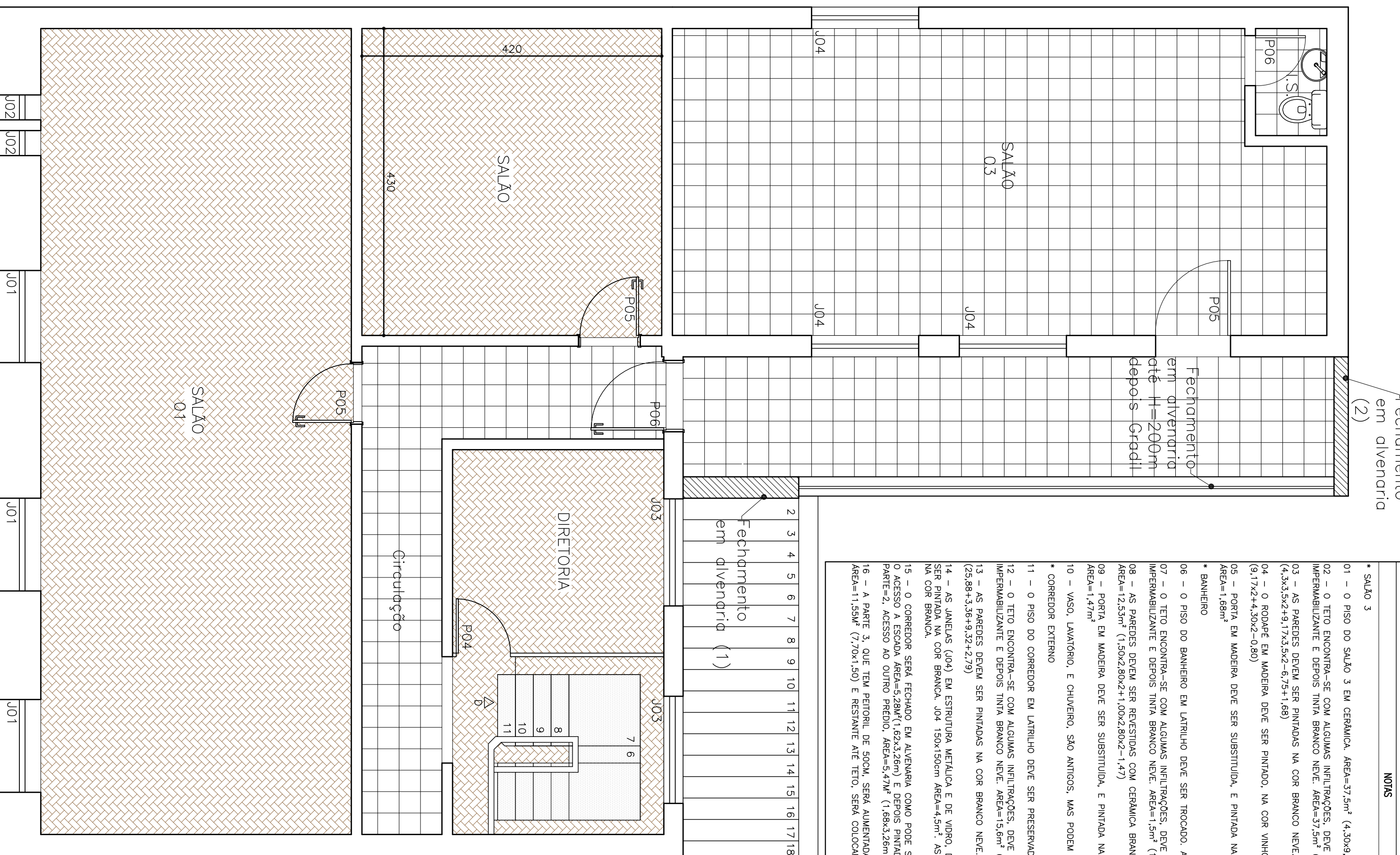

SEGUNDO PAVIMENTO – ESCOLA DE MUSICA

- NOTAS**
- DIRETORIA
 - 1 – A ESCOLA DE ACESSO DO PRIMEIRO PARA O SEGUNDO PAVIMENTO, E EM GRANITO BRANCO, E DEVE SER MANTIDA. AREA=4,2m²
 - 2 – OS ESPELHOS DA ESCOLA DEVEM SER PINTADOS NA COR VINHO. AREA=1,98m² (1,00x0,018x11)
 - 3 – O PISO AO REDOR DA ESCOLA E NA DIRETORIA, EM MADEIRA DEVE SER MANTIDO, E SINTETIZADO. AREA=11,7m² (9,23+2,4)
 - 4 – O GUAÍLA CORPO METALICO DA ESCOLA DEVE SER MANTIDO, E PINTADO NA COR BRANCA. H=80cm / 3,11mL / AREA=2,77m²
 - 5 – O TETO ENCONTRA-SE COM ALGUMAS INTELTRAÇÕES, DEVE SER FEITA UM CAMADA COM TINTA IMPERMEABILIZANTE E DEPOIS TINTA BRANCO NÉVE. AREA= 15,60m²
 - 6 – AS JANELAS (04) EM ESTRUTURA METÁLICA NA COR BRANCO NÉVE. AREA=50,81m² (14,28+20,27+10,15+3,50+2,08)
 - 7 – AS JANELAS (04) EM ESTRUTURA METÁLICA E DE VIDRO, DEVEM SER MANTIDAS, A ESTRUTURA DEVE SER PINTADA NA COR BRANCA. J03 150x150cm AREA=4,5m²
 - CIRCULAÇÃO
 - 8 – O PISO DA CIRCULAÇÃO EM LÁTRILHO IMPERMEÁVEL, ESTÁ EM BOU ESTADO DE CONSERVAÇÃO. AREA=11,6m²
 - 9 – O TETO ENCONTRA-SE COM ALGUMAS INTELTRAÇÕES, DEVE SER FEITA UM CAMADA COM TINTA IMPERMEABILIZANTE E DEPOIS TINTA BRANCO NÉVE. AREA=11,6m² (2,22x5+6,62+4,32+1,08x1,7+1,30x2)
 - 10 – AS PAREDES DEVEM SER PINTADAS NA COR BRANCO NÉVE. AREA=42,99m² (2,22x5+6,62+4,32+1,08x1,7+1,30x2)
 - 11 – O RIGIDEZ EM MADEIRA DEVE SER PINTADO, NA COR VINHO. AREA=18,1mL (2,21+1,4+0,7)/perimetro AREA=2,1m²
 - 12 – A PORTA AO ACESSO EXTERNO POU, DEVE SER PINTADA NA COR BRANCO NÉVE. 100x21,00m AREA=2,1m²
 - SALÃO 01
 - 13 – O PISO DO SALÃO 1 EM TÁCO, PRECISA DE UMA MANUTENÇÃO, ALGUNS TÁCOS ESTÃO SEM O LIGANTE SUGESTÃO: COLOCAR OS TÁCOS DEITE ESTÃO FALTANDO E DEPOIS SINTETIZAR OU SUSTITUIRE POR CERÂMICA A SER DEFINIDA. AREA=49,1m² (4,35x11,29m)
 - 14 – O TETO ENCONTRA-SE COM ALGUMAS INTELTRAÇÕES, DEVE SER FEITA UM CAMADA COM TINTA IMPERMEABILIZANTE E DEPOIS TINTA BRANCO NÉVE. AREA=49,1m² (4,35x11,29m)
 - 15 – AS PAREDES DEVEM SER PINTADAS NA COR BRANCO NÉVE. AREA=101,29m² (3,73x30,05+4,5+5,01)
 - 16 – O RIGIDEZ EM MADEIRA DEVE SER PINTADO, NA COR VINHO. AREA=18,2mL (1,12x9+4,35x2+1,88)/perimetro AREA=1,68m²
 - 17 – PORTA EM MADEIRA DEVE SER SUSTITUIDA, E PINTADA NA COR BRANCA. PÓS=21,00x0,80m AREA=1,68m²
 - SALÃO 2
 - 18 – O PISO DO SALÃO 2 EM TÁCO, PRECISA DE UMA MANUTENÇÃO, ALGUNS TÁCOS ESTÃO SEM O LIGANTE SUGESTÃO: COLOCAR OS TÁCOS DEITE ESTÃO FALTANDO E DEPOIS SINTETIZAR OU SUSTITUIRE POR CERÂMICA A SER DEFINIDA. AREA=16,8m² (4,35x4,20m)
 - 19 – O TETO ENCONTRA-SE COM ALGUMAS INTELTRAÇÕES, DEVE SER FEITA UM CAMADA COM TINTA IMPERMEABILIZANTE E DEPOIS TINTA BRANCO NÉVE. AREA=16,8m² (4,35x4,20m)
 - 20 – AS PAREDES DEVEM SER PINTADAS NA COR BRANCO NÉVE. AREA=57,82m² (3,35x15,45+2,25+1,35)/perimetro AREA=1,68m²
 - 21 – O RIGIDEZ EM MADEIRA DEVE SER PINTADO, NA COR VINHO. AREA=18,2mL (1,35x2+4,35x2+4,8)
 - 22 – PORTA EM MADEIRA DEVE SER SUSTITUIDA, E PINTADA NA COR BRANCA. PÓS=21,00x0,80m AREA=1,68m²

PLANTA 2ª PAVIMENTO
ESCALA 1/50

PRIMEIRO PAVIMENTO – ESCOLA DE MUSICA

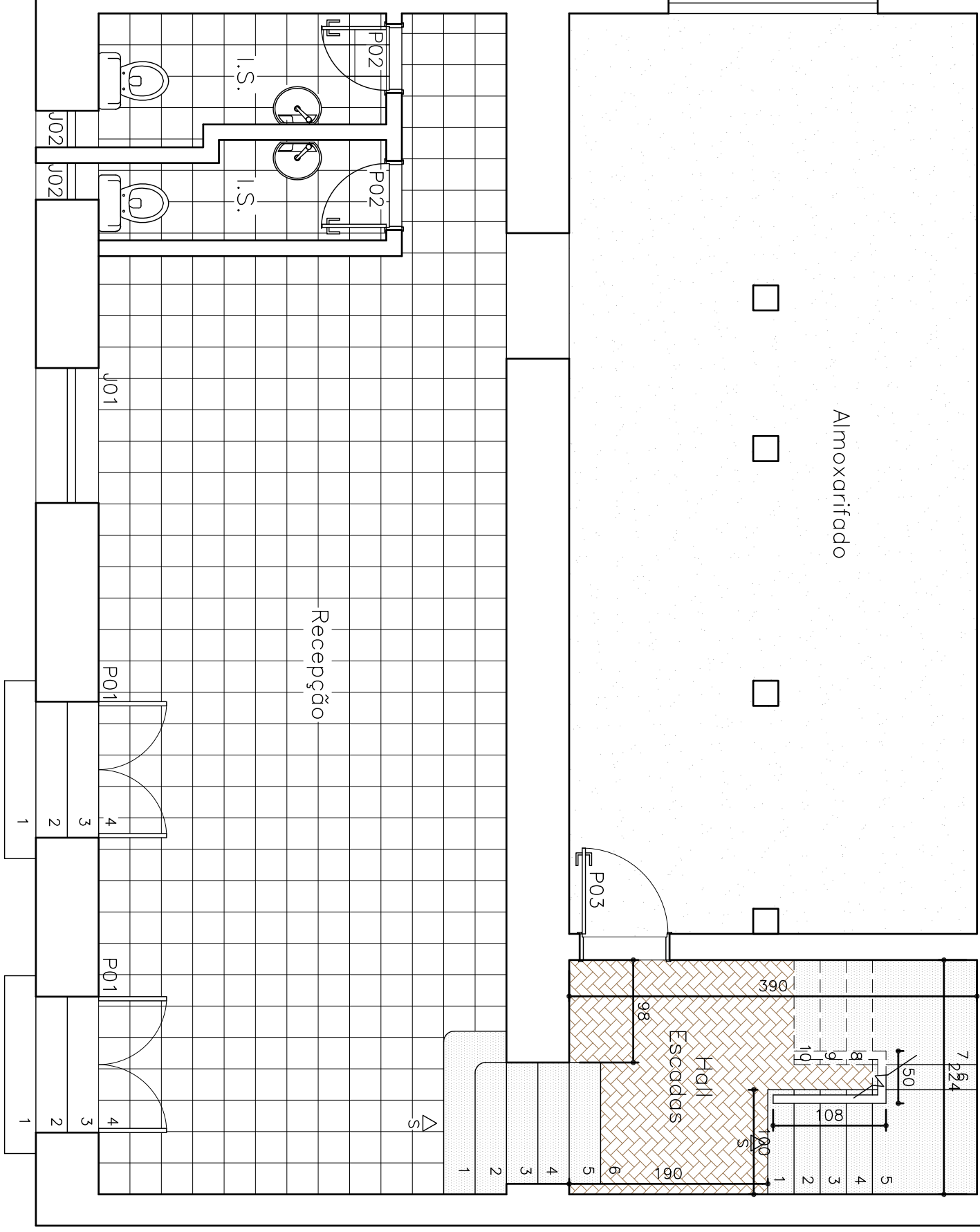

- NOTAS**
- RECEPCÃO
 - 1 – O PISO EM LÁTRILHO IMPERMEÁVEL, ESTÁ EM BOU ESTADO DE CONSERVAÇÃO, DEVE SER AREAS LIMPO E ENXERADO. AREA=36,96m² (8,97x3,90+2,32+1,00m – área de dois degraus escada)
 - 2 – O RIGIDEZ EM CIMENTO, ESTÁ EM PRESSO ESTADO DE CONSERVAÇÃO DEVE SER TROCADO. SUGESTÃO CERÂMICA H=10cm COM VINHO OU MADEIRA PINTADA NA COR VINHO. AREA=22,60mL (3,71x1,00+3,90x2,85+3,07)
 - 3 – AS PAREDES DA SALA DE RECEPCÃO TEM 0=1,32cm, DEVEM SER USADAS E ALGUMAS PARTES DEVIDO A SUAS INTELTRAÇÕES, DEVEM SER REVESTIDAS COM CERÂMICA H=10cm (sem des pendere) (3,16x2+2,25+1,25+5,05+9+4+2+1,87m/ menos área dos degraus)
 - 4 – O TETO ENCONTRA-SE COM ALGUMAS INTELTRAÇÕES, DEVE SER FEITA UM CAMADA COM TINTA IMPERMEABILIZANTE E DEPOIS TINTA BRANCO NÉVE. AREA= 37,03m² (8,97x3,90+2,32+1,00m)
 - BANHEIROS
 - 5 – O PISO EM LÁTRILHO IMPERMEÁVEL, ESTÁ EM BOU ESTADO DE CONSERVAÇÃO, DEVE SER AREAS LIMPO E ENXERADO. AREA=5,4m² (2,34x3,31m)
 - 6 – O TETO ENCONTRA-SE COM ALGUMAS INTELTRAÇÕES, DEVE SER FEITA UM CAMADA COM TINTA IMPERMEABILIZANTE E DEPOIS TINTA BRANCO NÉVE. AREA= 5,4m² (2,34x3,31m)
 - 7 – AS PORTAS ESTÃO COM MADEIRA, PODEM DEIXAR SER TROCADAS POR NOVAS PORTAS DE MADEIRA, E DEPOIS PINTADAS NA COR BRANCO. PÓS=60x210cm AREA=12,60m²
 - 8 – OS VASOS SANITÁRIOS ESTÃO COM PROBLEMAS NA PARTE HIDRÁULICA, E ESTÃO VASANDO ÁGUA, DEVE SER TROCADOS OS REGISTROS, E OS VASOS DE CADA ACOPULADA.
 - 9 – LAMPARÕES ESTÃO OK, APENAS REGULAVAS AS TORNEIRAS.
 - 10 – AS PAREDES DO BANHEIRO EM CERÂMICA BRANCA, ESTÃO EM BOU ESTADO. AREA=51,17m² (1,06x2,25+1,26+0,98x3,25+1,26/1+2,8x3,25+0,37+0,94x3,25+0,7/2,79x3,25x2+6,97x3,25)
 - HALL ESCOLAS
 - 11 – AS ESCOLAS DE ACESSO DA RECEPCÃO PARA O HALL DAS ESCOLAS, SÃO EM GRANITO BRANCO. AREA TOTAL=1,9m², UM PISO EM QUERBADO, DEVE SER SUSTITUIDO (FICAR=116x30cm).
 - 12 – O ESPELHO DA ESCOLA DEVE SER PINTADO NA COR VINHO (COM DO INDUPE) AREA=1,18m² (1,16x4x0,18+1,52x0,618+0,3x0,18x2)
 - 13 – O HALL DA ESCOLA E EM PISO SINTETIZADO ENCONTRA-SE EM PRESSO ESTADO DE CONSERVAÇÃO, DEVE SER SUSTITUIDO POR UM MOO, OU CERÂMICA A SER DEFINIDA. AREA=7,6m² (2,24x3,90+escada)
 - 14 – O TETO DEVE SER PINTADO NA COR BRANCO NÉVE. AREA=8,7m²
 - 15 – AS PAREDES DEVEM SER PINTADAS NA COR BRANCO NÉVE. AREA=45,46m² (3,90x2,17x2+1,16+2,24x2,17x2+2,55)
 - 16 – DEVE SER REPARAR O PÓRTO, QUE ESTA EM PRESSO ESTADO DE CONSERVAÇÃO. SUGESTÃO CERÂMICA H=10cm COM VINHO, OU MADEIRA PINTADA NA COR VINHO. AREA=9,24 (1,90+3,90+1,20+2,24)
 - ALMOXTORRIDO
 - 16 – O ALMOXTORRIDO TEM PISO CEMENTADO, SUGESTÃO: PINTURA NA COR CINZA, OU COLOCAR PISO CERÁMICO. AREA=34,4m² (3,90x8,80m)
 - 17 – AS PAREDES DEVEM SER PINTADAS NA COR BRANCO NÉVE. AREA=60,20m² (3,90x2,16x2+6,02/7,90m)+8,80x2,16x2+(1,68/2,90+0,21x6,02x4,15)/perimetro
 - 18 – O TETO DEVE RECEBER PINTURA ACRILICA COM BRANCO NÉVE. AREA=34,4m² (3,90x8,80m)

PLANTA 1ª PAVIMENTO
ESCALA 1/50

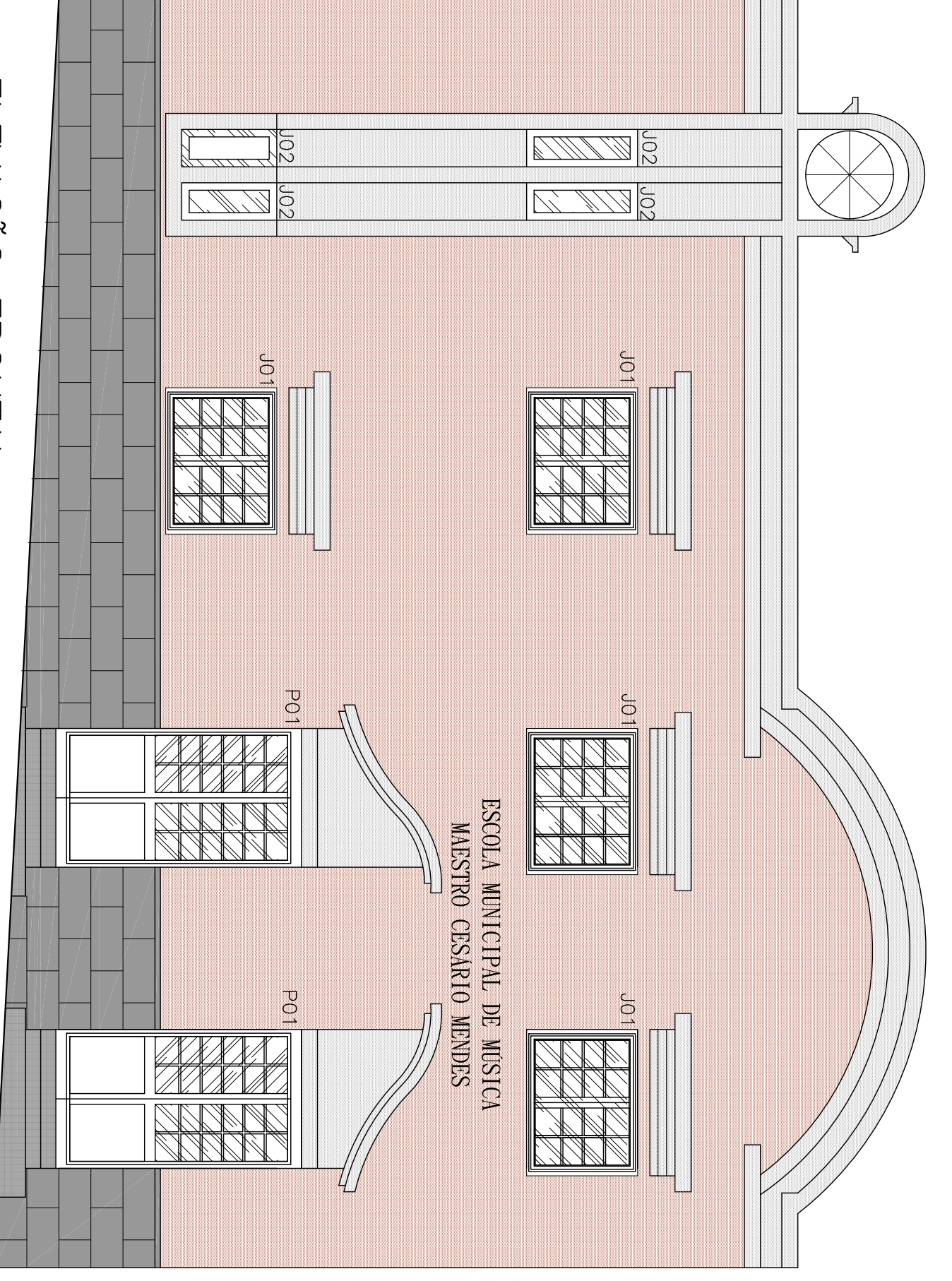

ELEVACÃO FRONTAL
ESCALA 1/50

FACHADA FRONTAL – ESCOLA DE MUSICA

- NOTAS**
- 1 – O PERÍMETRO DA PAREDE DEVE SER PINTADO NA COR CINZA, ALGUMAS AREAS PRECISAM DE UM NOVO REBOCO, E DEPOIS PINTADO NA COR CINZA. AREA=11,02m²
 - 2 – AS AREAS SOBRE JANELAS, PORTAS, E PERÍMETRO COMO ESPECIFICADO NA FECHADA, DEVE SER MANTIDO E PINTADO NA COR CINZA. AREA=37,24m².
 - 3 – AS PAREDES DA FACADIA, DEVEM SER MANTIDAS A COR ORIGINAL, E COBRE. AREA= 52,8m²
 - 4 – OS DEGRÁUS DA PORTA DEVEM SER PINTADOS NA COR CINZA. AREA=2,4m² (0,60+0,62+1,2+1,00)
 - 5 – O LETREIRO COM O NOME DA ESCOLA, E TETO EM INOX, DEVE SER LIMPO, TOTAL DE 4,3 LITROS 20x10cm.
 - 6 – AS ESTRUTURAS DA MADEIRA E PORTAS EM MADEIRA, ENCONTRA-SE EM PRESSO ESTADO DE CONSERVAÇÃO, ALGUMAS PARTES ESTÃO PODENDO DEIXANDO A ESTRUTURA FRÁGIL, ESSAS ESSAS ESQUADRIAS ENTÃO DEVEM SER TROCADOS, ALÉM DE RECEBER UM REVESTO DE SEQUOIA INTERIO (BRANCO).
 - 7 – 4 und. 100x130cm / AREA=1,29x4+51,6m²
 - 8 – 4 und. 50x130cm / AREA=0,59x4+2m²
 - 9 – 3 und. 230x130cm / AREA=2,99x2+5,98m²

OBS.

*AS FUNDAÇÕES SERÃO DIMENSIONADAS NO PROJETO ESTRUTURAL

TÍTULO:		PROJETO DE ARQUITETURA	
CONTEÚDO:		DETALHAMENTO ESCOLA DE MUSICA 1ª E 2ª PAVIMENTO E FACHADA FRONTAL	
Proprietário:	PREFEITURA MUNICIPAL DE ITAPEÇERICA-MG	CNPJ:	xxx
R.T. Arquitebônico:	LARRY GUIMARÃES DE OLIVEIRA FILHO	CAU:	A 67891-0
R.T. Execução de Obras:	ANGELO FERNANDO DE SOUZA BRAGA	CREA:	86.487/9-MG
FOLHA:	001	LOTE:	-
ENDEREÇO:	-	QUADRA:	-
DESENHO:	LARRY GUIMARÃES	ESCALA:	-
DATA:	MAIO/2014	ZONA:	-